

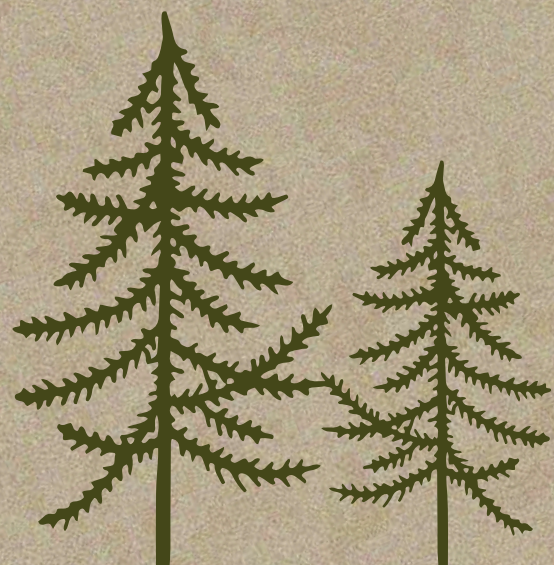

Le Proposte per le scuole

ESCURSIONI E LABORATORI IN NATURA

Per scoprire il mondo che ci ospita!



Scuola e Natura

ATTIVITÀ ED ESCURSIONI PER ESPLORARE ED APPROFONDIRE LA CONOSCENZA DELLA NATURA

La scoperta del territorio è una tappa fondamentale nella formazione delle nuove generazioni. Serve a far crescere il senso di appartenenza ad una Comunità, a maturare conoscenza e rispetto per l'ambiente naturale.

Un ambiente il più possibile integro e salubre è infatti un tassello importante per la salute pubblica, e la salvaguardia ambientale nasce dalla conoscenza dello stesso.

Le attività sono pensate e costruite tenendo ben presente questi principi: occasioni importanti per aiutare a sviluppare una coscienza civica ed ambientale, inserendosi nei **percorsi formativi della scuola** (Educazione civica e alla sostenibilità - rif. LN 92/19, art 3, commi b - Agenda 2030 ed e - Ed. Ambientale).

Tutte le proposte sono pensate in base alle età degli alunni; possono essere modulate ed adattate in base alle esigenze della scuola; sono tutte ampiamente sperimentate.

Le proposte sono rivolte principalmente alle **scuole primaria e secondaria di 1° grado**, sebbene alcune siano adatte anche alla **scuola dell'infanzia e secondaria di 2° grado**.



Perché scegliermi

CHI SONO

Giorgio Tanzi, classe 1976, sono laureato in Scienze Naturali. Educatore Ambientale dal 1999, Accompagnatore di media montagna dal 2010 e International Mountain Leader dal 2022, ho maturato un'esperienza pluridecennale nel campo dell'Educazione Ambientale, collaborando con molte realtà del territorio (Parco della Valle del Lambro, Parco delle Orobie Valtellinesi, Legambiente, Associazione Montagna Incantata), realtà che mi hanno permesso di sviluppare un profondo bagaglio di conoscenza del territorio e delle tematiche naturalistiche ed ambientali.

COSA PROPONGO

Le mie proposte comprendono sempre una attività escursionistica (su sentieri facili e modulata in base all'età degli alunni), a cui è possibile affiancare alcuni laboratori di approfondimento di specifici aspetti. Inoltre, è possibile prevedere un intervento preparatorio alla gita.



Cosa Offro

**ESPERIENZE IN NATURA CHE
POSSONO ESSERE PERSONALIZZATE**

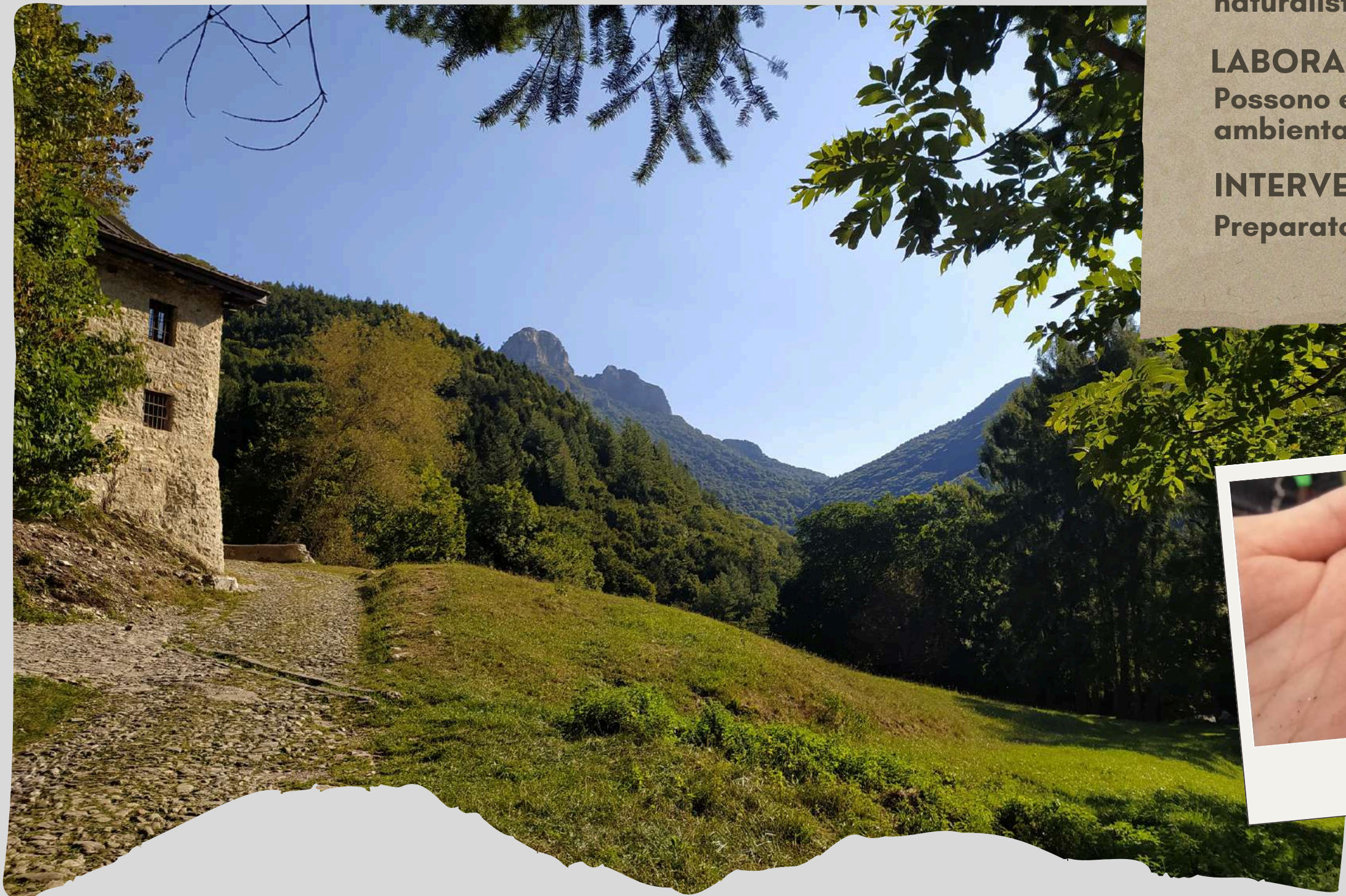

ESPERIENZE IN GIORNATA

Escursioni che si svolgono nell'arco di un giorno: ideali per chi vuole passare una piacevole giornata in Natura, con possibilità di abbinare un laboratorio.

ESPERIENZE DI 2 GIORNI

Gite che prevedono il passare una notte in una struttura: ideali per chi vuole creare il giusto clima nella classe e approfondire gli aspetti naturalistico-ambientali abbinando 2 o più laboratori.

LABORATORI

Possono essere richiesti per approfondire alcuni aspetti naturalistico-ambientali durante le gite.

INTERVENTI IN CLASSE

Preparatori alla gita oppure di conoscenza del lupo.

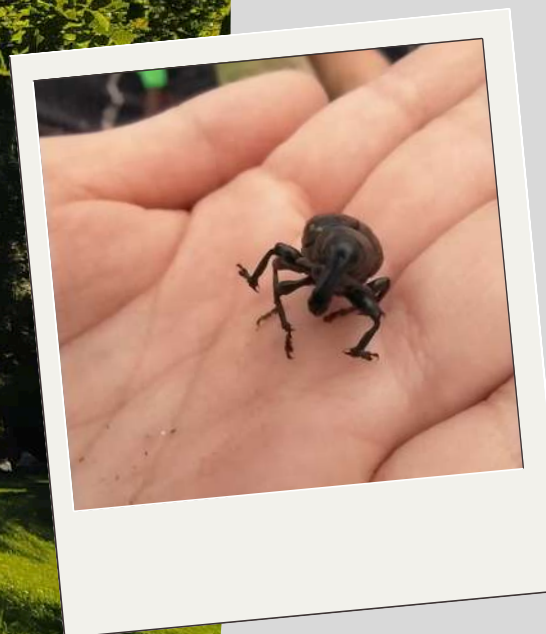



Gite in giornata

MONTE BARRO

Consigliato 4a e 5a primaria, secondaria di 1° grado

Escursione a Pian Sciresa, incentrata sull'orientamento e l'uso di carta e bussola.

Gli alunni, divisi in gruppi, guideranno a turno la classe lungo il percorso.

Nel pomeriggio, laboratorio di Orienteering.

VAL RAVELLA E PRIM'ALPE

Consigliato 4a e 5a primaria, secondaria di 1° grado

Ambiente e Natura delle Prealpi. Escursione fino a Terz'Alpe (possibilità di pranzo caldo) per il sentiero geologico, quindi rientro a Canzo per lo Spirito del Bosco.

Laboratori abbinabili:

- IBE (animali dei torrenti)
- Biodiversità del Bosco
- Orienteering

SULLE VIE DEL LARIO

Consigliato 4a e 5a primaria, secondaria di 1° grado

Escursione lungo il Sentiero del Viandante tra Fiumelatte e Bellano. Storia e Ambiente del Lario. Possibilità di visita (ingresso a pagamento) di:

- Castello di Vezio
- Orrido di Bellano

AI GRASSI E LUNGHI

Consigliato 1a, 2a e 3a primaria

Ai piedi della maestosa Grigna si apre la valle dei Grassi e Lunghi. Una facile escursione fino all'omonimo agriturismo (possibilità di pranzo caldo), adatta ai più piccoli, per esplorare in modo fantastico l'ambiente montano.

Laboratori abbinabili:

- IBS (animali del suolo)
- Biodiversità del Bosco



Gite in giornata

IL FIUME LAMBRO

iConsigliato 4a e 5a primaria, secondaria di 1° grado

Dalla sorgente di Pian Rancio alla Brianza: affianchiamo il fiume e comprendiamo come varia nel passaggio dall'ambiente montano a quello collinare.

Laboratori abbinabili:

- IBE (animali dei torrenti)
- Biodiversità del Bosco
- Sassi&Rocce

IL FIUME ADDA

iConsigliato 4a e 5a primaria, secondaria di 1° grado

Lungo il più grande fiume della Lombardia nel suggestivo tratto da Brivio ad Imbersago, per osservarne la Natura e le attività umane che lo hanno modificato.

Possibilità di prendere il traghetto di Leonardo e di abbinare il laboratorio Biodiversità del Bosco

CASTAGNE A CASSINA ENCO

Consigliato 3a, 4a e 5a primaria

Una facile passeggiata che ci porta ad una antica cascina immersa in un magnifico castagneto. Raccoglieremo le castagne e degusteremo le caldarroste. Possibilità di avere un piatto caldo e di abbinare il laboratorio Biodiversità del Bosco.

CASTAGNE A VERCURAGO

Consigliato infanzia, 1a e 2a primaria

Pensata appositamente per i più piccoli. Con una facile passeggiata arriveremo ai castelli dell'Innominato, dove c'è un accogliente Agriturismo. Raccoglieremo le castagne e degusteremo le caldarroste. Possibilità di avere un piatto caldo.



Gite di 2 giorni

MONTE BARRO

Consigliato a 4a e 5a primaria, secondaria 1° grado

Due giorni immersi nella natura del Parco Regionale del Monte Barro con soggiorno presso l'Eco-Ostello gestito da Legambiente.

Durante i 2 giorni avremo così modo di esplorare le caratteristiche storiche e naturalistiche della montagna, da cui si gode un panorama davvero mozzafiato!

Laboratori abbinabili:

IBS (animali del suolo), Biodiversità del Bosco, Indice Lichenico, Orienteering, Sassi&Rocce; possibilità di visitare il locale museo archeologico.

PRIM'ALPE IN VAL RAVELLA

Consigliato a 4a e 5a primaria, secondaria 1° grado

Due giorni immersi nella Foresta Regionale dei Corni di Canzo, con soggiorno presso il CEA di Prim'Alpe.

Durante i 2 giorni avremo così modo di esplorare la natura rigogliosa della valle anche attraverso la realizzazione di alcuni laboratori.

Laboratori abbinabili:

IBE (animali dei torrenti), IBS (animali del suolo), Biodiversità del Bosco, Indice Lichenico, Orienteering, Sassi&Rocce



I Laboratori

INDICE LICHENICO

Attraverso la rilevazione dei licheni, è possibile avere una valutazione della qualità dell'aria.

Abbinabile alle gite:

- Grassi&Lunghi
- Barro (2gg)
- Prim'Alpe (1 o 2gg)

IBS - animali del suolo

Quanti e quali animali vivono nel suolo? Scopriamolo assieme, provando ad identificarli usando delle semplici schede identificative.

Abbinabile alle gite:

- Grassi&Lunghi
- Barro (2gg)
- Prim'Alpe (2gg)

IBE - animali del torrente

Quanti e quali animali vivono nel torrente? Scopriamolo assieme, provando ad identificarli usando delle semplici schede identificative.

Abbinabile alle gite:

- Prim'Alpe (1 o 2 gg)
- Fiume Lambro



I Laboratori

BIODIVERSITÀ DEL BOSCO

Immergiamoci nella Natura del Bosco e scopriamo quanto il suo ecosistema è complesso!

Abbinabile alle gite:

- Grassi&Lunghi
- Lambro
- Adda
- Barro (2gg)
- Prim'Alpe (1 e 2gg)

SASSI&ROCCE

Come si formano le rocce? Sono tutte uguali tra loro o presentano delle differenze?

Scopriamolo assieme, attraverso semplici osservazioni ed esperimenti.

Abbinabile alle gite:

- Grassi&Lunghi
- Lambro
- Prim'Alpe (2gg)

ORIENTEERING

Come si legge una cartina topografica? Come si fa a ritrovare sulla cartina il punto in cui siamo?

Come si fa ad orientarsi usando la bussola?

Scopriamolo assieme!

Abbinabile alle gite:

- Barro (1 e 2gg)
- Prim'Alpe (2gg)



Gli interventi in classe

PROPEDEUTICI ALLA GITA

Servono a preparare la classe all'uscita vera e propria. Vengono introdotti sia il territorio che si va a visitare, sia le attività che verranno svolte durante la gita; inoltre, viene consigliato quale sia l'abbigliamento e le calzature più consoni da indossare durante la gita.

Durata: 1h.

La lezione è facoltativa, ma consigliata per le gite di 2 giorni.

OGNI VOLTA CHE IL LUPO

Consigliato a 3a, 4a e 5a primaria, secondaria 1° grado

Il lupo, il predatore per antonomasia, dopo decenni dalla scomparsa, negli ultimi anni sta ricolonizzando i territori dai quali era stato scacciato. Possiamo dire di conoscerlo? Il suo ritorno è un bene o un male? Partendo dalla visione del documentario "Ogni volta che il lupo" girato nel Parco Nazionale di Abruzzo, proveremo a inquadrare l'animale lupo nella sua dimensione naturale, sfatando credenze e miti che hanno contribuito a renderlo un animale dalla pessima fama.

Durata: 2h circa.



Attività Invernali

CIASPOLATE

Consigliato a 4a e 5a primaria, secondaria 1° grado e secondaria di 2° grado.

La montagna invernale è un ambiente tanto affascinante quanto infido.

La proposta è quella di effettuare una piacevole ciaspolata in una località della Valsassina o della Valtellina, con possibilità di pranzo in rifugio, per godere della montagna invernale percorrendo sentieri sicuri e, nel contempo, introdurre elementi di nivologia e di prevenzione dei rischi legati ai fattori ambientali (freddo, giornate corte, rischio valanghe) e sull'utilizzo dei dispositivi di autosoccorso (ARTVA, pala e sonda).

Località suggerite:

- Valsassina: Piani di Bobbio o di Artavaggio
- Valtellina: Val Gerola, Aprica, Val Malenco – Lago Palù.

Possibilità di effettuare anche 2 gg con pernottamento in rifugio (previa disponibilità della struttura) .

Per maggiori info

**Gentile insegnante,
se sei giunta/o fin qui, vuol dire che probabilmente qualcosa ha
stuzzicato la tua curiosità.**

**Se ritieni interessante qualcuna delle mie proposte, ti chiedo di
contattarmi, in modo tale da poter strutturare la proposta
secondo le esigenze della tua classe e da poter preparare un
preventivo.**

Trovi i miei recapiti nella slide successiva.





Contatti

AmM-IML Giorgio Tanzi
insubria.trekking@gmail.com
+39 340 7054267

